

## FACHFORUM

STADT – LAND – RAUM:

SOZIAL,  
INTERKULTURELL,  
TRANSFORMATIV

17. bis 18. Juni 2024

an der katho,  
Standort Paderborn

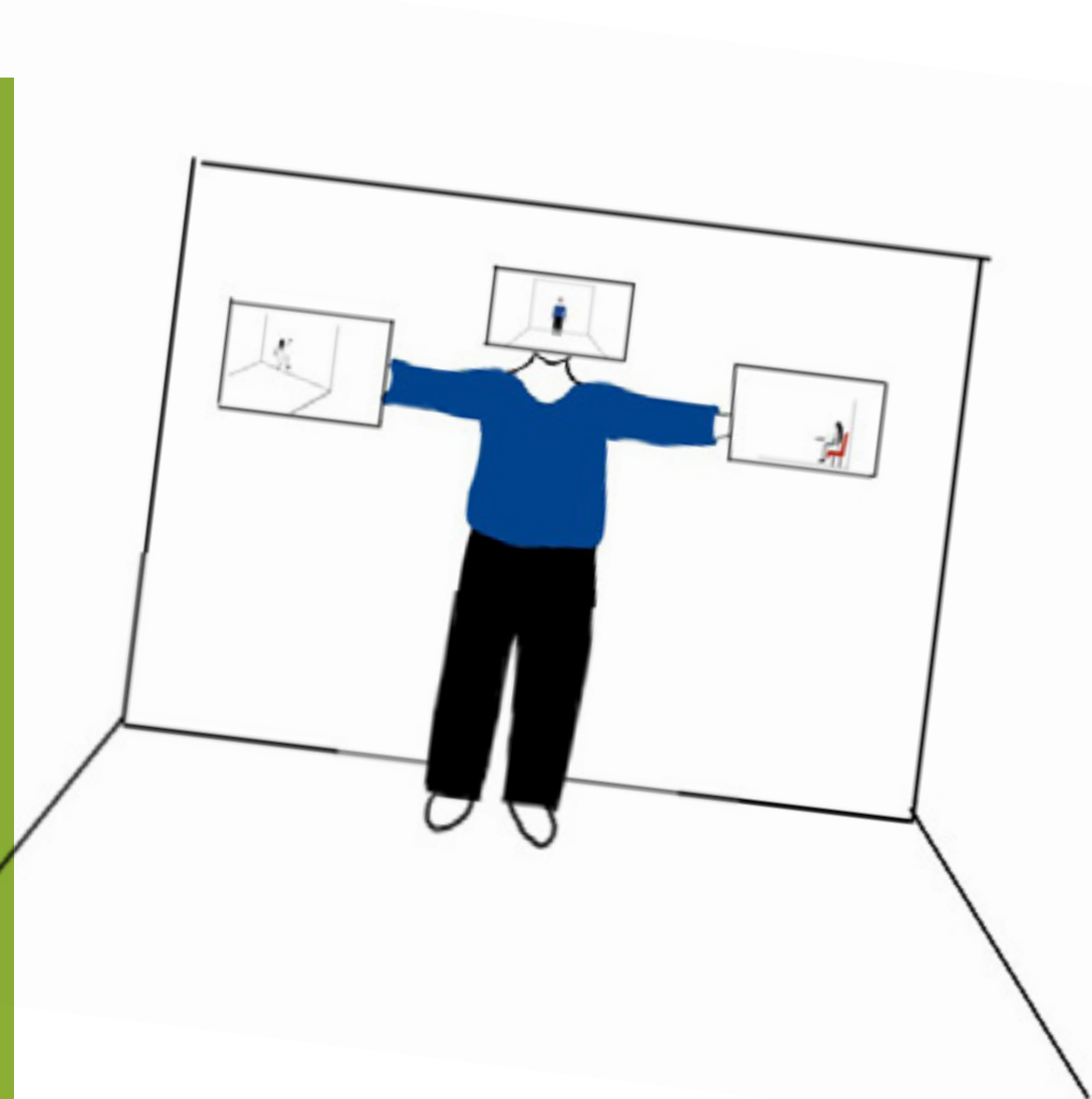

# STADT – LAND – RAUM: SOZIAL, INTERKULTURELL, TRANSFORMATIV

---

## Fachforum des Instituts für angewandte Bildungs- und Diversitätsforschung

**17. bis 18. Juni 2024 am Standort Paderborn**

konzipiert und geleitet von  
Prof.in Dr.in Agnes Blome, Prof.in Dr.in Maren Ziese  
und Studierenden der katho, Standort Paderborn

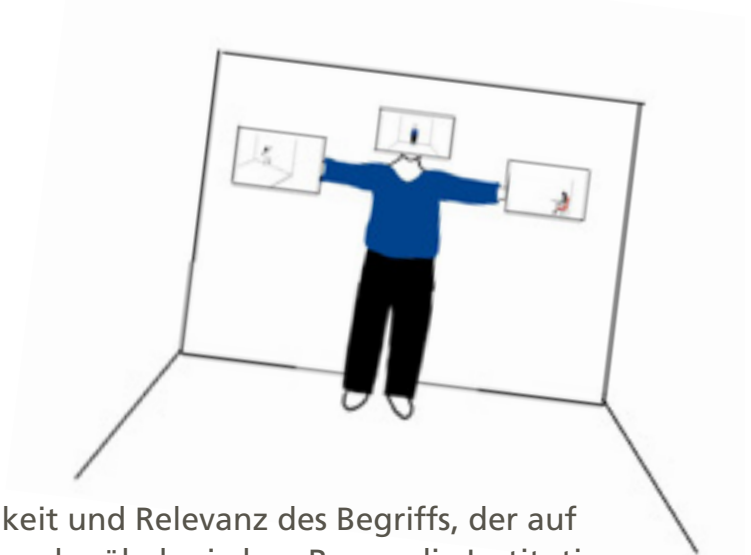

Der interdisziplinäre Blick auf den Raum zeigt die Vielschichtigkeit und Relevanz des Begriffs, der auf den Sozialraum, das Zwischenmenschliche, den transkulturellen oder ökologischen Raum, die Institution, die Zukunft verweisen kann. Dem als Handlungsraum verstandenen Raum werden Möglichkeiten seiner partizipativen Transformation abgerungen – Raum wird zu einem Ort der Aushandlung. Welche Wechselwirkungen üben regionale, architektonisch-materielle und institutionelle Räume auf den sich durch Individuen konstituierenden sozialen Raum und umgekehrt? Nicht zuletzt stellt sich dabei die Frage nach dem Raum für Diversität in allen Räumen sowie nach der Diversität der Räume selbst.

Das Fachforum bietet die Zusammenführung verschiedener Perspektiven und ein partizipatorisches Gemeinschaftserlebnis, gestaltet und moderiert durch die Studierenden der katho, Standort Paderborn.

# PROGRAMM Montag 17. Juni

---

14:30 Uhr Ankommen | Kaffee und Kuchen

15:00 Uhr **Begrüßung**

Prof.in Dr.in Barbara Schermaier-Stöckl, Rektorin

Prof. Dr. Dr. Martin Hörning, Dekan des Fachbereichs Sozialwesen am Standort Paderborn

Prof.in Dr.in Marion Gerards, Institutsleitung

Prof.in Dr.in Agnes Blome und Prof.in Dr.in Maren Ziese, Tagungsorganisation

**Einführung ins Thema**

Prof.in Dr.in Agnes Blome und Prof.in Dr.in Maren Ziese

15:30 Uhr **Diverse Zukunftsräume: ein Plädoyer**

Dr. Gunter Weidenhaus (Hochschule Rhein-Main)

Moderation: Prof.in Dr.in Agnes Blome und Prof.in Dr.in Maren Ziese

16:30 Uhr P A U S E

16:45 – **Diverse Räume als Thema der Sozialen Arbeit und Kindheitspädagogik**

17:45 Uhr *Parallele Workshops*

1 **The Gunzert House in Mwanza in postcolonial times: A contested Space?**

Dr.in Delphine Kessy (St. Augustine University of Tanzania)

2 **Hochschule als Raum für Zugehörigkeit? Rassismus, psychosoziale Gesundheit und das Gefühl der Zugehörigkeit von Studierenden der Sozialen Arbeit – Diskussion zu Ergebnissen eines quantitativen Forschungsprojektes**

Prof.in Dr.in Nicola Großheinrich, Prof.in Dr.in Annette Müller,  
Studierende der katho, Standort Köln

# PROGRAMM Montag 17. Juni

---

18:00 – **Architektur als räumliches Medium der Sozialen Arbeit**  
19:00 Uhr Prof. Dr. Marc Breuer

Moderation: Prof.in Dr.in Agnes Blome

19:00 Uhr **Klima-Parlament der Studierenden**  
mit Max Wester und Minh Quan Bui u.a.

19:15 Uhr **Raum-Besetzung: Tanz-Performance**  
von Studierenden, unter Leitung von Andrea Kampelmann

19:30 Uhr **A B E N D E S S E N I M G A R T E N**  
Catering und lange Tafel

20:30 Uhr **B E I S A M M E N S E I N & A U F F Ü H R U N G**  
**I M L E R N G A R T E N | G R E E N C A M P U S**

## **Nachhaltige Räume**

mit Studierenden und der Künstlerin Johanna Schwab

Musik von DJ Robby Good unter den Bäumen

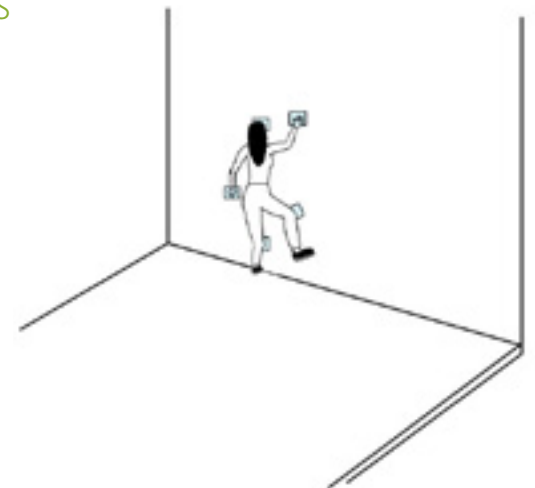

# PROGRAMM **Dienstag 18. Juni**

---

9:00 Uhr **Panel-Diskussion (online): Teilhabe in ländlichen Räumen Ost-West**

Cesy Leonard (Radikale Töchter)  
Samo Darian (Aller.Land)  
Sharon On und Team (VorOrtung)  
Moderation: Prof.in Dr.in Maren Ziese

10:30 Uhr **P A U S E**

10:45 – **Diverse Räume als Thema der Sozialen Arbeit und Kindheitspädagogik**

11:45 Uhr *Fachforum – Beiträge von Institutsmitgliedern*

**3** **Solidarische Subjekte – vergeschlechtlichte Subjekte?  
– Solidarität, Geschlecht und Sozialstaat in Krisenzeiten**

Prof.in Dr.in Judith Conrads, Prof.in Dr.in Isabelle-Christine Panreck  
Moderation: Prof.in Dr.in Grit Höppner

**4** **Die Hochschule als Bildungsraum? Raumtheoretische Blickschneisen auf  
Bildungsprozesse von Bachelorstudierenden Sozialer Arbeit in ihrem ersten Studienjahr**

Dr.in Julia Breuer-Nyhsen, Prof. Dr. Dominik Farrenberg, Prof.in Dr.in Petra Ganß,  
Dr.in Selma Haupt, Anna Zeien  
Moderation: Prof. Dr. Norbert Frieters-Reermann

11:45 Uhr **Begehung der Lernwerkstatt und der Transferwerkstatt Paderborn**  
mit Prof.in Dr.in Julia Höke und Lisa Kieselmann

12:30 Uhr **M I T T A G S P A U S E**

# PROGRAMM Dienstag 18. Juni

---

13:30 Uhr **Informelle Ökonomien und soziale Teilhabe in ländlichen Armutsräumen**  
Juniorprofessorin Dr.in Tine Haubner (Universität Bielefeld)  
Moderation: Prof.in Dr.in Agnes Blome

14:30 Uhr P A U S E

14:45 – **Diverse Räume als Thema der Sozialen Arbeit und Kindheitspädagogik**

15:45 Uhr *Fachforum – Beiträge von Institutsmitgliedern*

5 **Soziale Räume als Raum der Positionen und Perspektiven  
am Ort Hochschule | partizipative Aushandlungsräume**

Susanne Bücken

Moderation: Prof.in Dr.in Marion Gerards

6 **Wohnen auf der Straße – Erfahrungen partizipativer Nutzer:innenforschung zum  
Raumnutzungsverhalten obdachloser Menschen im städtischen Sozialraum**

Dr.in Nora Sellner, Prof. Dr. Werner Schöning, Prof. Dr. Guido Heuel

Moderation: Prof.in Dr.in Annette Müller

15:45 Uhr **Schlusswort**

Prof.in Dr.in Maren Ziese, Prof.in Dr.in Agnes Blome

16:00 Uhr **Mitgliederversammlung des Instituts für  
angewandte Bildungs- und Diversitätsforschung**

17:30 Uhr E N D E



# VERANSTALTUNGsort

---

**Katholische Hochschule Nordrhein-Westfalen**  
**Standort Paderborn**  
**Leostraße 19**  
**33098 Paderborn**

**Raum: Audimax**

Die Räumlichkeiten sind für Rollstuhlfahrer\_innen zugänglich.

**Anfahrt**

Am Hauptbahnhof Paderborn steigen Sie um in die Buslinien 4 (Dahl) oder 9 (Kaukenberg) und fahren bis zur Haltestelle Winfriedstraße. Von dort gehen Sie die Husener Straße abwärts und biegen links in die Leostraße. In der zweiten Einfahrt links befindet sich die Hochschule.

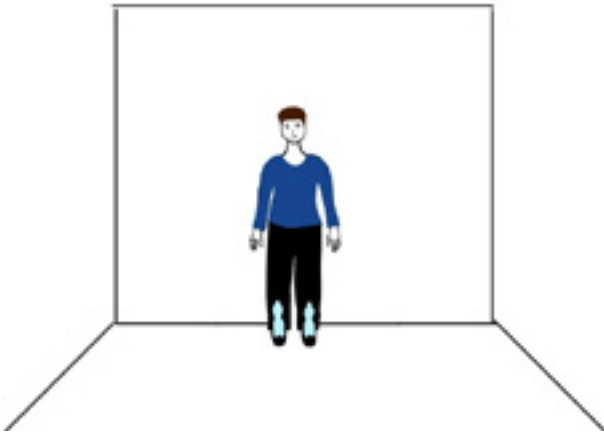

# ANMELDUNG & KONTAKT

---

Bitte melden Sie sich bis zum 3. Juni 2024 über das Anmeldeformular auf der Veranstaltungsseite an:

**[katho-nrw.de/ibud-fachforum](https://katho-nrw.de/ibud-fachforum)**

Bei Fragen wenden Sie sich bitte per E-Mail an Karin Henshen: [k.henshen@katho-nrw.de](mailto:k.henshen@katho-nrw.de)

## IMPRESSUM

---

### **katho**

Katholische Hochschule Nordrhein-Westfalen  
Fachbereich Sozialwesen  
Standort Paderborn  
Leostraße 19  
33098 Paderborn

### ANSPRECHPARTNER\_INNEN

#### **Prof.in Dr.in Agnes Blome**

*a.blome@katho-nrw.de*

#### **Prof.in Dr.in Maren Ziese**

*m.ziese@katho-nrw.de*

### WEBSITE DES INSTITUTS

[katho-nrw.de/bildung-und-diversity](http://katho-nrw.de/bildung-und-diversity)

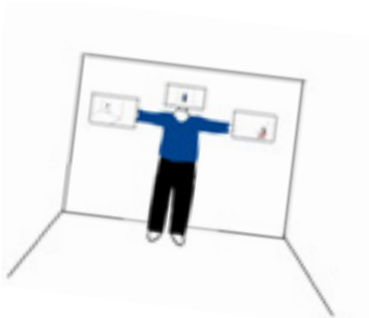

Zeichnungen: Vanessa Cieciera